

BRUCELLA

Manipulation de *Brucella*:
poste de sécurité
microbiologique à flux vertical
de type II.



Equipement de protection :
combinaison, calot, sur-
chaussures, masque, lunettes,
gants.





Colonies grises de *Brucella melitensis* sur gélose au sang frais de mouton au bout de 48 heures d'incubation.

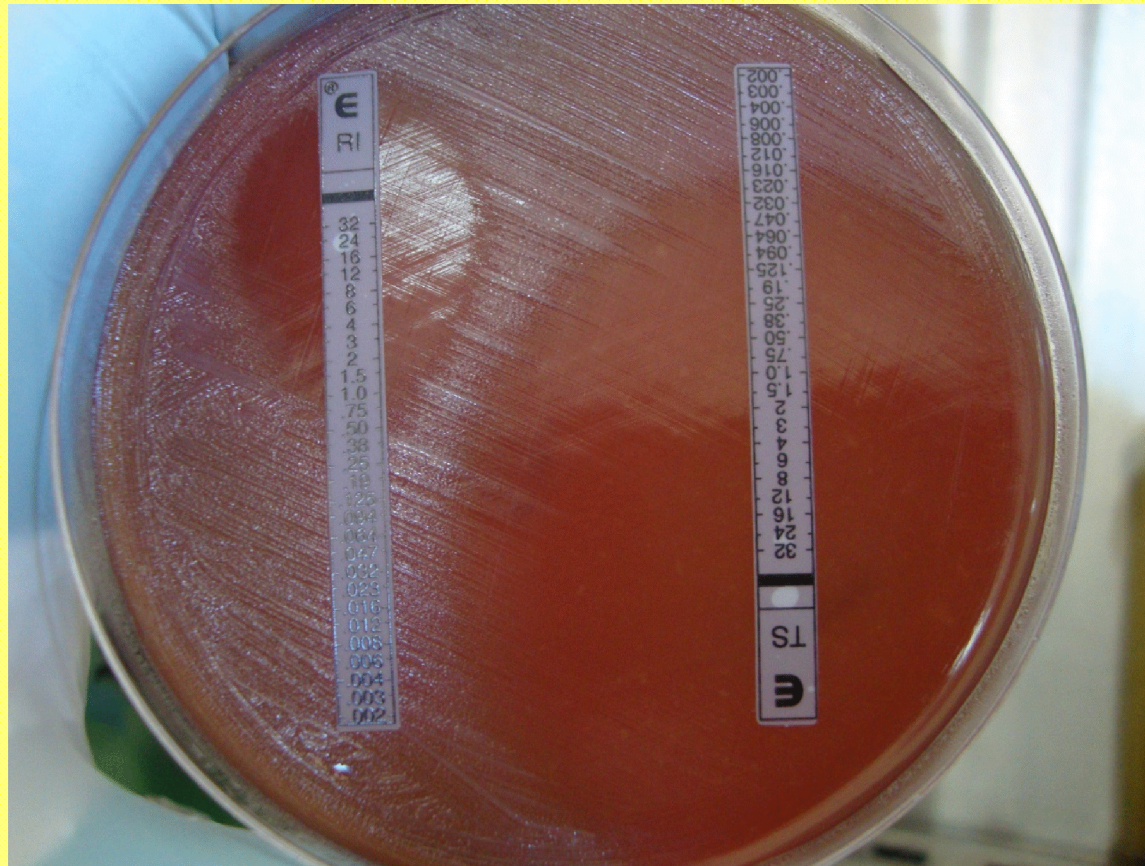

CMI par E-test d'une souche de *Brucella melitensis* sur MH + 10% de sang frais de mouton:

rifampicine: 1 µg/ml

triméthoprime + sulfaméthoxazole: 0,023µg/ml